Leones Agasajan Miembros de Asamblea Constituyente

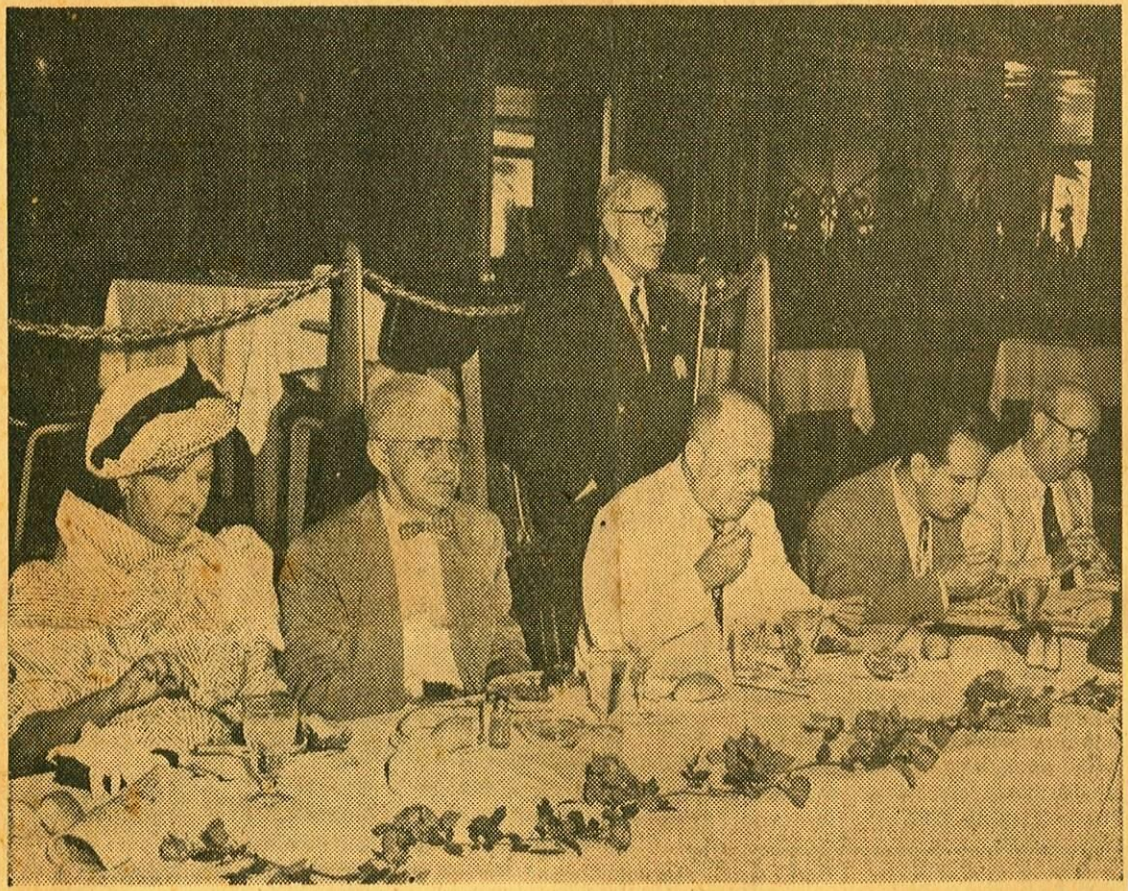

Mesa presidencial del almuerzo homenaje ofrecido ayer por el Club de Leones de San Juan a miembros de la Asamblea Constituyente. De izquierda a derecha, la alcaldesa Felisa Rincón de Gautier; el juez Roberto Todd, hijo, presidente del Tribunal Supremo; el Comisionado Residente, doctor A. Fernós Isern; el presidente de los Leones señor P. E. Purcell y el señor Federico García Veve. Hace uso de la palabra el señor Antonio N. Matos. (Fotografía de EL MUNDO, por Benjamín Morales.