EL VOCERO, San Juan, P.R. — Miércoles 26 de Mayo de 1976

UPR y Salud de EU

Fortalecerán sistema de salud

La Universidad de Puerto Rico y la Administración Federal de Recursos de la Salud, suscribieron convenio para un programa cooperativo de cinco años destinado a fortalecer el programa de ciencias médicas de la Universidad para el sostenimiento del sistema de salud pública de Puerto Rico e identificar aquellos de sus componentes que pueden aplicarse en los Estados Unidos. Dicho programa comenzará a regir en septiembre próximo.

La ceremonia se llevó a cabo en las oficinas del Dr. Arturo Morales Carrión, quien firmó a nombre de la Universidad de Puerto Rico conjuntamente con el Rector de Ciencias Médicas, Dr. Jorge Fernández Pabón, en tanto que el Administrador de la HRA, Dr. Kenneth M. Endicott, lo hizo a nombre de su agencia.

El convenio establece tres objetivos básicos: 1. Mejorar la investigación, el desarrollo y la capacidad analítica de la Universidad con el objeto de fortalecer el sistema de servicios de salud de Puerto Rico en general. 2. Identificar y analizar aquellos rasgos y actuaciones del sistema de servicios de salud de Puerto Rico que poseen una aplicación potencial al sistema de servicios de salud de los Estados Unidos y 3. Someter a prueba nuevos conceptos para el desarrollo y entrenamiento de personal de la salud destinado al desempeño de funciones en el sistema de servicios de salud. El convenio identifica también las responsabilidades correspondientes de cada una de las partes contratantes.

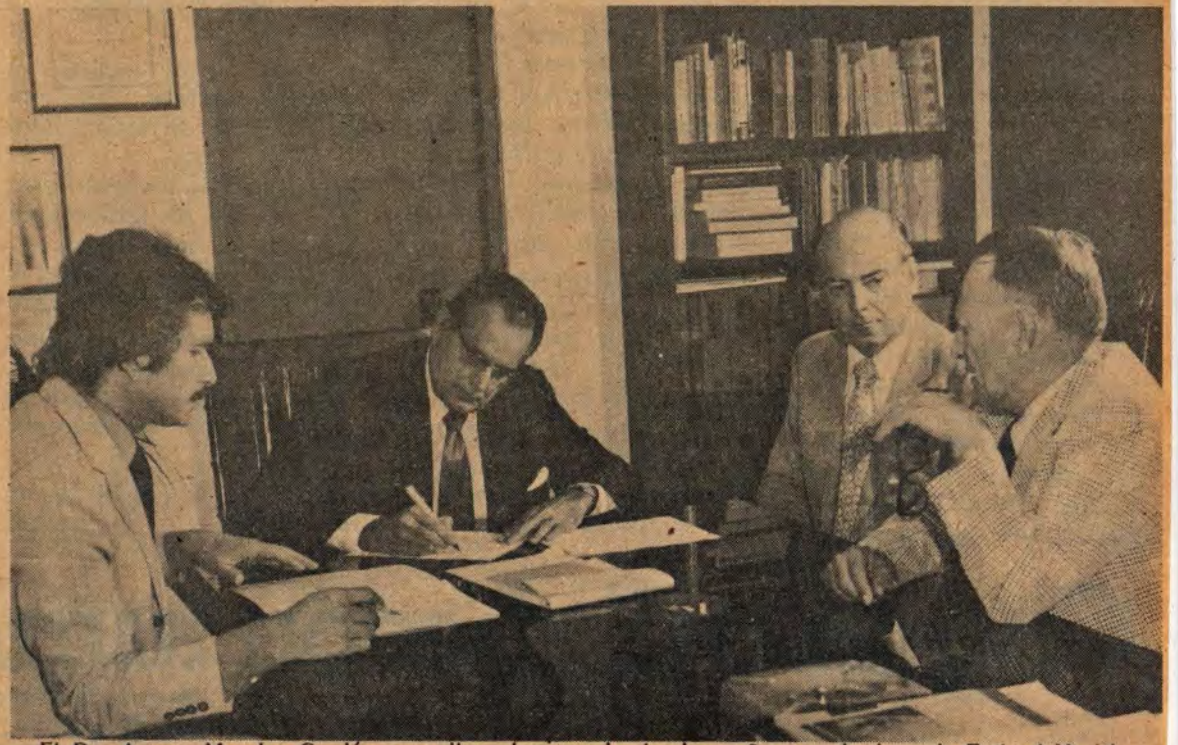

El Dr. Arturo Morales Carrión, suscribe el convenio de cinco años con la Agencia Federal Health Resources Administration. A su izquierda está el Rector de Ciencias Médicas, Dr. Jorge Fernández Pabón; a la derecha el Secretario de Salud, Dr. José A. Alvarez de Choudens y el Dr. Kenneth M. Endicott, Administrador de dicha agencia federal, todos los cuales suscribieron el mencionado convenio.