

# Decana SG Explica Sabor Convivencia Universitaria

Por Deadina Torres Renta  
Decana de Asuntos Estudiantiles  
Recinto de San Germán

ciencia universitaria. Ciertamente. Las residencias oficiales que albergan unos 470 estudiantes de esta Institución, es el prototipo por excelencia de cómo se entremezclan en un mismo ideal las juventudes puertorriqueñas y de América que, en el peregrinaje existencial, van en busca del alimento cultural, educativo y religioso. Edificios que son mudos testigos de noches de insomnio por el examen del día siguiente, por la queja amarga del romance frustrado o por la serenata romántica e inspiradora. Curva

de los suspiros, que unas veces "habla de historia y otras veces habla de amor..." Inglés, español, francés y quien sabe qué otro idioma no son barreras de convivencia porque todos comunican el hondo sentimiento del hogar universitario. De un hogar cuya familia es numerosa, pero unida y siempre presta al reclamo del hermano. Compartir y convivir son sinónimos en Borinquen, Lamar y Del Toro Hall. Las normas, más que normas, son parte esencial de la vida diaria; éstas

son acatadas con la satisfacción y el orgullo del deber cumplido. Cada edificio tiene su propio Concilio de Dormitorio. La labor de estos Concilios es titánica y de gran responsabilidad por cuanto descansa sobre sus hombros la misión de salvaguardar la democracia residencial. En sus reuniones semanales pasan juicio sobre las preocupaciones, necesidades o sugerencias que reciben de los residentes. Igualmente, planifican las actividades sociales, recreativas, educativas, religiosas y culturales. Los asuntos relevantes que afectan las residencias son llevados ante la consideración del Concilio General, compuesto por los presidentes de los tres Concilios. La Decana de Asuntos Estudiantiles, los asesores del Concilio General (orienta-



Deadina Torres Renta

dores profesionales y un abogado) y los 3 Encargados de las residencias. Es así como cada residente está representado y su voz es escuchada; es de esta forma que se garantiza la participación de todos en los asuntos que les afectan. Es por eso, que las residencias están completamente llenas cada semestre. ¡Tres residencias - dos de señoritas y una de varones y un verdadero espíritu de convivencia universitaria!

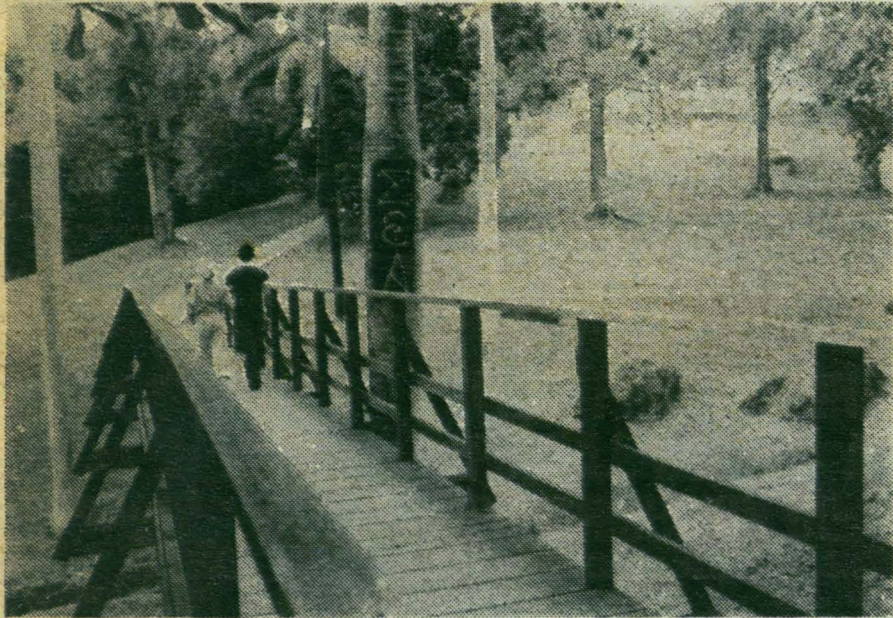

El puente de madera que une las colinas del Recinto de San Germán es parte de los lugares favoritos de muchos estudiantes, ya sea para descansar

disfrutando del paisaje, o para estudiar al aire libre (Fotos EL MUNDO, por William Rivera).



Las famosas escalinatas, símbolo de la Universidad Interamericana en San Germán son testigo mudo de varias déca-

das de tradición académica fusionada al respeto por la vida espiritual.

## ESTA PUBLICACION HA SIDO POSIBLE GRACIAS A UNA CONTRIBUCION DE:

**BANCO CENTRAL Y ECONOMIAS  
BANCO DE SAN JUAN  
BANCO DE PONCE  
GARLAV CONSTRUCTION CORP.  
FIRST FEDERAL SAVINGS**

Carlos M. Benitez  
Editorial Edil  
Garriga Trading  
Time Equipment Service Corp.  
Larry's Catering Service  
Cesani Hardware  
San Germán Lumber Yard  
Hotel Oasis  
Farmacia Mayi  
Viajes Galaxia  
Farmacia Bacó